

2020

CAMPAMENTOS DE VERANO

ANEXO 5
MEDIDAS PERSONALES DE
HIGIENE Y PREVENCIÓN

DESARROLLADO POR:
DPTO. ACTIVIDADES
ESCUELA DIOCESANA GAUDIUM



**DIÓCESIS D^B
CÓRDOBA**



OBJETO Y CAMPO DE APLICACIÓN

El presente anexo forma parte de un conjunto de documentos desarrollados por el departamento de actividades de la **Escuela Diocesana Gaudium** elaborados para la estrategia, fases de desescalada y vuelta a la normalidad en las actividades de ocio educativo en el ámbito de la infancia y la juventud.

El presente **Anexo 5** contiene las medidas que han de seguir participantes y monitores en el desarrollo de las actividades propuestas.

NO SE DEBE ACUDIR SI...

La sintomatología del COVID-19 puede consultarse aquí:
https://www.mscbs.gob.es/profesionales/saludPublica/ccayes/alertasActual/nCov-China/img/COVID19_sintomas.jpg

Si presentas cualquier sintomatología (tos, fiebre, dificultad al respirar, etc.) que pudiera estar asociada con el COVID-19. En este caso, tienes que contactar con el teléfono de atención al COVID-19 de tu comunidad autónoma o con tu centro de atención primaria y seguir sus instrucciones. No debes acudir a lugares donde se encuentren más personas hasta que te confirmen que no hay riesgo para ti o para los demás.

Si has estado en contacto estrecho (convivientes, familiares y personas que hayan estado en el mismo lugar que un caso mientras el caso presentaba síntomas a una distancia menor de 2 metros durante un tiempo de al menos 15 minutos) o has compartido espacio sin guardar la distancia interpersonal con una persona afectada por el COVID-19. En este caso debes realizar un seguimiento por si aparecen signos de la enfermedad durante 14 días.

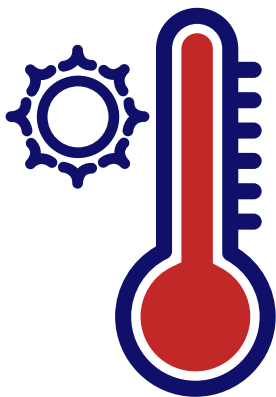

"Es un riesgo para ti y para los demás"

DESARROLLO DE LA ACTIVIDAD



Los participantes obedecerán a sus responsables de grupo en cuanto a medidas de higiene.

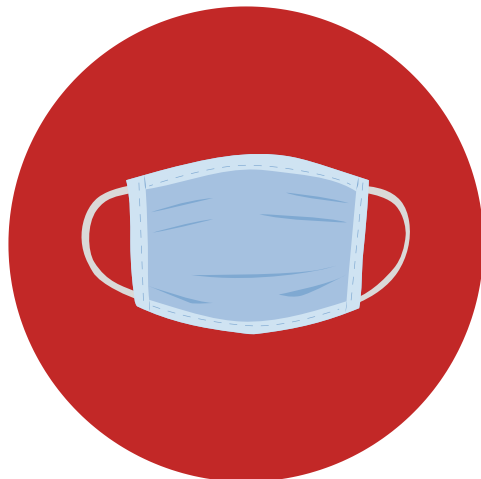

Mascarilla obligatoria salvo en los casos que no sea posible cuya distancia será de 3 metros.

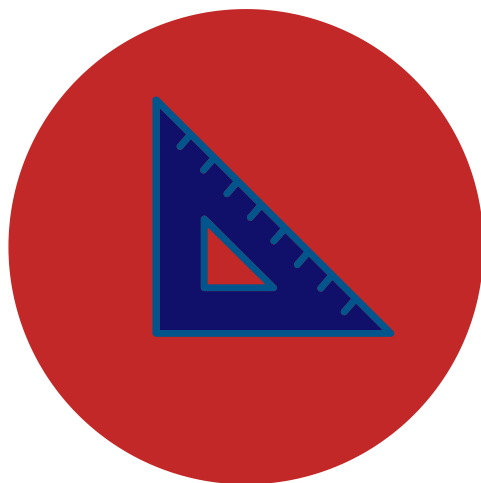

Mantener la distancia de dos metros



Se evitará el saludo con contacto físico, incluido el dar la mano.



Lavar frecuentemente las manos con agua y jabón y solución hidroalcohólica. Al menos durante 40 segundos.



Cubrirse la nariz y la boca con un pañuelo al toser y estornudar, y desecharlo a continuación a un cubo de basura que cuente con cierre. Si no se dispone de pañuelos emplear la parte interna del codo.



Evitar tocar los ojos, la nariz o la boca.



Tirar cualquier desecho de higiene personal de forma inmediata a las papeleras o contenedores habilitados.

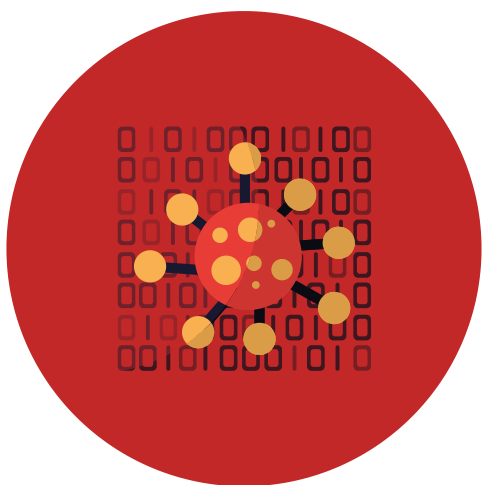

Si se empieza a notar síntomas, extremar las precauciones tanto de distanciamiento social y avisar a los responsables de la actividad para que contacten de inmediato con los servicios sanitarios

MÁS SEGURIDAD

Medidas para monitores y organizadores.

Todos los monitores y organizadores tendrán asimismo que seguir unas normas específicas y estrictas para ellos, de seguridad e higiene.

Asi mismo conocen el protocolo específico que hay que seguir en cada uno de los casos posibles.

